

Sede: Salón de Actos. Hospital Universitario de Getafe.

Dirigido a: médicos, fisioterapeutas, terapeutas ocupacionales, logopedas, psicólogos, nutricionistas, personal de enfermería, trabajadores sociales y estudiantes de todas estas disciplinas.

Comité organizador: Paloma Galán Novella, Gema Flores Sánchez, Oscar Escolante Castro, Carlos Fernandez-Bravo Martín, M^ª Elena Martínez Rodríguez, Celia Montoliú Peco, Cristina Resino Luis, M^ª Ángeles Navasquillo Lorda

Comité científico: Paloma Galán Novella, Gema Flores Sánchez, M^ª Elena Martínez Rodríguez, Rubén Orlando Madrid Ruíz, M^ª Ángeles Navasquillo Lorda, César Duque Escalada, M^ª Fernanda Alarcón Sarango, Nuria Andrino Díaz

Ponentes:

- Dr Jorge José Manzarbeitia Arambarri.
- D^a M^ª Ángeles Navasquillo Lorda.
- Dr. Leocadio Rodríguez Mañas.
- Dra. Carmen Navarro Ceballos.
- Dra. M^ª Elena Martínez Rodríguez.
- Dra. Gema Flores Sánchez.
- D. Josu Alustiza Navarro.
- D. Alejandro Álvarez Bustos.
- Dra. Paloma Galán Novella.
- D^a Beatriz Kindelan Alonso.
- Dr. Rubén Orlando Madrid Ruíz.
- Dra. Nuria Andrino Díaz
- Dra. M^ª Fernanda Alarcón Sarango.

Inscripción gratuita: enviar correo con datos personales y lugar de trabajo a ixjornadaserg@gmail.com

Fecha límite de inscripción: 20 de Noviembre de 2022

Fecha límite de envío de trabajos (ver normas de envío abajo):
18 de noviembre de 2022.

IX JORNADA DE LA SOCIEDAD ESPAÑOLA DE REHABILITACIÓN GERIÁTRICA

25 de noviembre de 2022

EL ANCIANO FRÁGIL

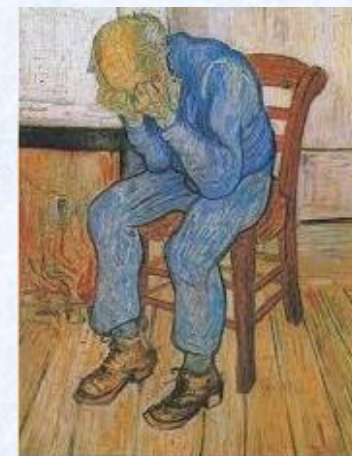

Programa

8.30 – 9.00 h

Presentación. Inauguración de las Jornadas.
Presidenta de la SERG. Dirección Médica H.U. Getafe

9.00 – 11.00 h Mesa: FRAGILIDAD, SARCOPENIA Y OSTEOPENIA

Moderadora: D^a M^a Ángeles Navasquillo Lorda. Directora de Enfermería. Hospital Virgen de la Poveda. Villa del Prado (Madrid).

- Sarcopenia y fragilidad. Una relación controvertida.
Dr. Leocadio Rodríguez Mañas. Jefe de Servicio de Geriátria. Hospital Universitario de Getafe (Madrid).
- Alteraciones nutricionales. Necesidades.
Dra. Carmen Navarro Ceballos. FEA Geriátria. Hospital Severo Ochoa. Leganés (Madrid).
- Suplementación nutricional: ¿cómo elegir lo más adecuado?
Dra. Carmen Navarro Ceballos. FEA Geriátria. Hospital Severo Ochoa. Leganés (Madrid).
- Osteoporosis: valoración y tratamiento.
Dra. M^a Elena Martínez Rodríguez. FEA Rehabilitación. Hospital Ramón y Cajal. Madrid.

11.00 – 11.30 h Conferencia magistral: La fragilidad en la figura de Pio Baroja.

Dr Jorge José Manzarbeitia Arammbarri. FEA Geriátria Hospital Universitario de Getafe.

11.30 – 12.00 h

Descanso/Café
Visita exposición posters

12.00 – 13.30 Mesa: ACTIVIDAD FISICA

Moderadora: Dra. Gema Flores Sánchez. Jefa de Servicio de Rehabilitación. Hospital Universitario de Getafe (Madrid).

- Test Alusti: Nueva escala de valoración del rendimiento físico para la población geriátrica.
D. Josu Alustiza Navarro. Fisioterapeuta. Clínica Psicogeriátrica Josefina Arregui. Alsasua (Navarra).
- Cómo diseñar un programa de ejercicio en ancianos frágiles. ¿Qué nos dice la evidencia?
D. D. Alejandro Alvarez Bustos. Fisioterapeuta. Investigador, Área temática de Fragilidad y Envejecimiento Saludable del CIBER.
- Prescripción de ejercicio en ancianos frágiles enfermos.
Dra. Paloma Galán Novella. TSE Rehabilitación. Hospital Virgen de la Poveda. Villa del Prado (Madrid).

13.30 – 15.00 h Mesa: DOLOR.

Moderadora: D^a Beatriz Kindelan Alonso. Supervisora Rehabilitación. Hospital Universitario de Getafe.

- El dolor en el anciano. Valoración. Consecuencias.
Dr. Rubén Orlando Madrid Ruíz. Rehabilitador. Hospital Virgen de la Poveda. Villa del Prado (Madrid).
- Aportación de la rehabilitación en el dolor del anciano.
Dra. Nuria Andrino Díaz. Rehabilitadora. Hospital Universitario de Getafe (Madrid).
- Nuevos abordajes en el tratamiento del dolor.
Dra. M^a Fernanda Alarcón Sarango. Rehabilitadora. Hospital Universitario de Getafe (Madrid).

15.00 – 16.00 h

Descanso/Comida
Visita exposición posters

16.00 – 17.00 h

Exposición de trabajos seleccionados. Entrega de premios

17.00 h Asamblea General de la SERG

Normas de envío de comunicaciones

- Las comunicaciones serán en formato póster en tamaño DIN A0 (90 cm ancho x 120 cm alto), en vertical.
- El póster se enviará en formato PDF al correo electrónico ixjornadaserg@gmail.com antes del día 18 de noviembre de 2022 a las 23.59 h.
- Se confirmará la aceptación del póster antes del día 22 de noviembre de 2022.
- El encabezamiento del póster contendrá el título del trabajo, lista de autores y lugar de trabajo de los mismos.
- El contenido tendrá relación directa con el motivo de la Jornada: EL ANCIANO FRÁGIL.
- Los pósteres serán expuestos en la antesala del Salón de Actos durante el transcurso de la IX Jornada de la SERG, el día 25 de noviembre de 2022.
- Los pósteres seleccionados por el Comité Científico como candidatos a premio serán expuestos durante la Jornada después del descanso de la comida. Para ello se dispondrá de un tiempo máximo de 5 minutos y se podrán utilizar entre 3 y 5 diapositivas en formato Power Point.
- El jurado de los Premios estará compuesto por el Comité Científico de la Jornada.

